

# ラインナップ

## パーフェクトロック

施工確認機能を付加しています

### ■オスアダプターFC

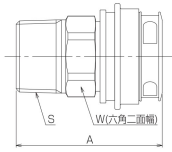

| 適合管サイズ   | サイズ    | 品番              | A    | W    | 小箱  | ケース | 価格     |
|----------|--------|-----------------|------|------|-----|-----|--------|
| 管 器具側(S) |        |                 |      |      |     |     |        |
| 16 R3/4  | 16×20A | <b>FC-O16R6</b> | 55mm | 27mm | 24個 | 48個 | ¥2,190 |
| 20 R3/4  | 20×20A | <b>FC-O20R6</b> | 57mm | 32mm | 24個 | 48個 | ¥2,480 |
| 25 R 1   | 25×25A | <b>FC-O25R8</b> | 61mm | 40mm | 16個 | 32個 | ¥3,290 |

### ■メスアダプターFC

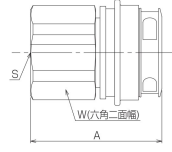

| 適合管サイズ   | サイズ    | 品番              | A    | W    | 小箱  | ケース | 価格     |
|----------|--------|-----------------|------|------|-----|-----|--------|
| 管 器具側(S) |        |                 |      |      |     |     |        |
| 16 Rc3/4 | 16×20A | <b>FC-M16C6</b> | 49mm | 32mm | 24個 | 48個 | ¥3,080 |
| 20 Rc3/4 | 20×20A | <b>FC-M20C6</b> | 49mm | 32mm | 24個 | 48個 | ¥3,230 |
| 25 Rc 1  | 25×25A | <b>FC-M25C8</b> | 50mm | 40mm | 16個 | 32個 | ¥4,150 |

### ■ソケットジョイントFC

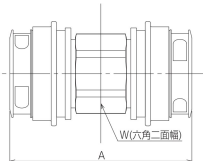

| 適合管サイズ | サイズ | 品番            | A    | 小箱  | ケース | 価格      |
|--------|-----|---------------|------|-----|-----|---------|
| 20     | 20  | <b>FC-S20</b> | 70mm | 16個 | 32個 | ※¥6,900 |

※受注生産品

## マルチ1保温材付パイプ

施工性に優れた保温材付アルミ3層管

### スピーディ・省スペース施工

最小曲げ半径が小さく、保温材が一体となっているため省スペースでのスピーディな施工が可能です。



### 機器類の長寿命化

伸縮・熱膨張が少なく、大気中の酸素の浸入を防ぐので機器類に損傷や錆が起きにくくなります。

### 天井配管に最適

従来の金属管と比べ重量が軽いため持ち運び・施工が容易です。



### ■マルチ1保温材付パイプ

| 色     | 管サイズ                | 品番                     | 長さ   | 保温厚み    | 価格       |
|-------|---------------------|------------------------|------|---------|----------|
| アイボリー | 16                  | <b>H10-MLT16-IN-50</b> | 50m  | 10mm    | ¥70,900  |
|       | 16                  | <b>H20-MLT16-IN</b>    | 25m  | 20mm    | ¥42,700  |
|       |                     | <b>H25-MLT16-IN</b>    | 25m  | 25mm    | ※¥51,800 |
|       |                     | <b>H10-MLT20-IN</b>    | 25m  | 10mm    | ¥49,500  |
|       | 20                  | <b>H20-MLT20-IN</b>    | 25m  | 20mm    | ¥57,300  |
|       |                     | <b>H25-MLT20-IN</b>    | 25m  | 25mm    | ¥68,400  |
| 25    |                     | <b>H10-MLT25-IN</b>    | 25m  | 10mm    | ※¥63,000 |
|       | <b>H20-MLT25-IN</b> | 25m                    | 20mm | ¥77,000 |          |
|       | <b>H25-MLT25-IN</b> | 25m                    | 25mm | ¥90,300 |          |
| ブルー   | 16                  | <b>H20-MLT16-B</b>     | 25m  | 20mm    | ※¥42,700 |
|       | 20                  | <b>H20-MLT20-B</b>     | 25m  | 20mm    | ※¥57,300 |
|       | 25                  | <b>H20-MLT25-B</b>     | 25m  | 20mm    | ※¥77,000 |
| ピンク   | 16                  | <b>H10-MLT16-P</b>     | 25m  | 10mm    | ※¥35,500 |
|       | 20                  | <b>H10-MLT20-P</b>     | 25m  | 10mm    | ※¥49,500 |
|       | 25                  | <b>H10-MLT25-P</b>     | 25m  | 10mm    | ※¥63,000 |

保温パイプは在庫状況により納期がかかる場合がございます。事前に、当社営業担当までお問い合わせください。  
※受注生産品です。詳細については、必ず担当営業までお問い合わせください。

### ■マルチ1パイプ(裸管)

| 管サイズ | 品番           | 外径   | 内径     | 厚み     | 長さ   | 価格      |
|------|--------------|------|--------|--------|------|---------|
| 16   | <b>MLT16</b> | 20mm | 15.5mm | 2.25mm | 100m | ¥78,500 |
| 20   | <b>MLT20</b> | 25mm | 20.0mm | 2.50mm | 50m  | ¥61,200 |
| 25   | <b>MLT25</b> | 32mm | 26.0mm | 3.00mm | 50m  | ¥81,700 |

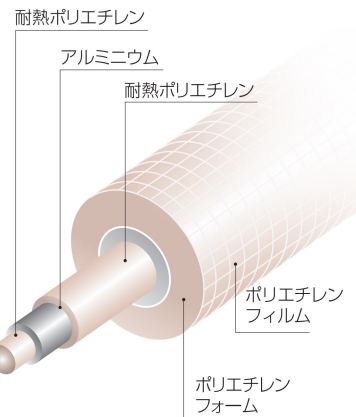

## 配管工具類

### ■引掛ピンスパナ



| 品番            | 管サイズ    | 価格     |
|---------------|---------|--------|
| <b>FP3438</b> | 16・20兼用 | ¥2,600 |
| <b>FP4548</b> | 20・25兼用 | ¥3,100 |

### ■管切断用カッター



| 品番             | 管サイズ   | 価格      |
|----------------|--------|---------|
| <b>VC-28</b>   | 16・20用 | ¥4,800  |
| <b>VC-0342</b> | 全サイズ兼用 | ¥11,500 |

※受注生産品

### ■カッター替刃



| 品番              | 管サイズ   | 価格     |
|-----------------|--------|--------|
| <b>VC-28K</b>   | 16・20用 | ¥3,300 |
| <b>VCE-0342</b> | 全サイズ兼用 | ¥6,400 |

※受注生産品

### ■マルチ1テストプラグ

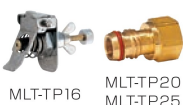

| 品番              | 管サイズ | 価格      |
|-----------------|------|---------|
| <b>MLT-TP16</b> | 16   | ¥13,400 |
| <b>MLT-TP20</b> | 20   | ¥3,700  |
| <b>MLT-TP25</b> | 25   | ¥4,600  |

MLT-TP16 MLT-TP20 MLT-TP25

### ■ベンダー



|     | 品番                | 管サイズ      | 価格      |
|-----|-------------------|-----------|---------|
| 内径用 | <b>MLT-IB16L3</b> | 16 (長さ3m) | ¥10,200 |
|     | <b>MLT-IB20L3</b> | 20 (長さ3m) | ¥11,200 |
|     | <b>MLT-IB25L3</b> | 25 (長さ3m) | ¥14,000 |
| 外径用 | <b>MLT-OB16</b>   | 16        | ¥11,200 |
|     | <b>MLT-OB20</b>   | 20        | ¥11,700 |

※内径用の長さについては30mまで自由な長さで受注生産いたします。

### ■プレハブベンダー



| 品番               | 管サイズ   | 価格      |
|------------------|--------|---------|
| <b>PL-OB1620</b> | 16・20用 | ¥21,600 |

# プレハブ配管セット

管の両端にあらかじめオスアダプターを接続。  
施工はねじ込むだけの簡単施工です。

※プレハブ配管セットは受注生産品です。  
詳細については、担当営業までお問い合わせください。

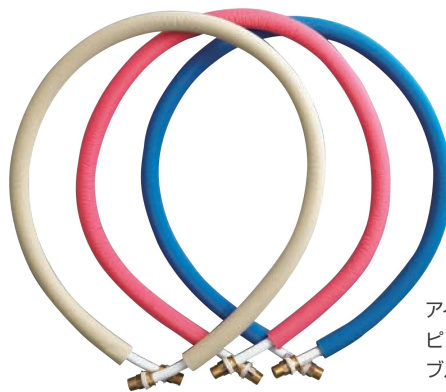

アイボリー 10mm保温・20mm保温  
ピンク 10mm保温  
ブルー 20mm保温

## 製造工程

CKパーフェクトロックプレハブ配管セットは継手の製造を含め全工程を国内自社工場で一貫生産しております。  
全数漏れ検査を行っておりますので安心してお使いいただけます。

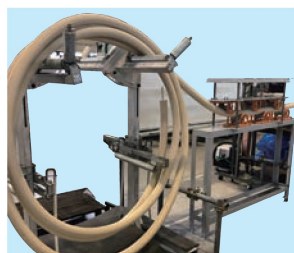

①パイプ矯正、切断  
専用矯正機にてパイプを矯正しながら計測し、指定寸法で管を切断します。



②部材ピックアップ  
指定の継手を必要数準備します。

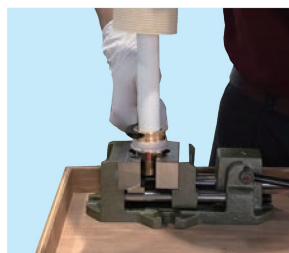

③継手接続  
専用工具を用いて継手を接続します。

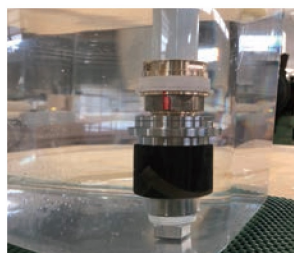

④漏れ検査  
水没検査にて全数確認します。

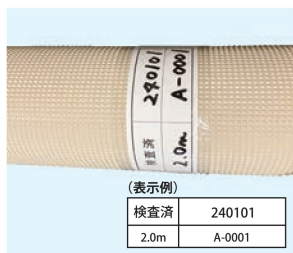

⑤ラベル貼付  
製品端部に表示用ラベルを取り付けます。



⑥梱包  
指定された数量に梱包し出荷します。

### 表示ラベル(例)

| アルミ3層管対応、ファンコイル用メカニカル継手<br>プレハブ配管セット |    |         |     |                   |              |          |
|--------------------------------------|----|---------|-----|-------------------|--------------|----------|
| 物件名                                  |    | 〇〇地区再開登 |     | ロット               |              |          |
|                                      |    |         |     | 210101            |              |          |
| No                                   | 口径 | 保温厚     | 長さ  | 継手                | 品番           | 機器番号     |
| 1                                    | 16 | 20      | 3.0 | オスアダプター RC 16×20A | プレハブオス アイボリー | 1F-01-CS |
|                                      |    |         |     |                   | 46451601300  |          |
| 2                                    | 16 | 20      | 3.0 | オスアダプター RC 16×20A | プレハブオス ブルー   | 1F-01-CR |
|                                      |    |         |     |                   | 46451611300  |          |
| 3                                    | 16 | 10      | 4.0 | オスアダプター RC 16×20A | プレハブオス アイボリー | 1F-01-HS |
|                                      |    |         |     |                   | 46451600400  |          |
| 4                                    | 16 | 10      | 4.0 | オスアダプター RC 16×20A | プレハブオス ピンク   | 1F-01-HR |
|                                      |    |         |     |                   | 46451620400  |          |

**CKシーゲル金属株式会社**

機器毎の梱包により配管の間違いを防止できます。機器番号は任意の表記に変更可能です。



※プレハブ配管セットの曲げ加工にはプレハブバンダー(別売り)をご使用ください。

## 定価一覧

| サイズ | 保温厚み | 管長さ     |         |         |         |         |         |         |         |         |         |         |         |
|-----|------|---------|---------|---------|---------|---------|---------|---------|---------|---------|---------|---------|---------|
|     |      | 2.0m    | 2.5m    | 3.0m    | 3.5m    | 4.0m    | 4.5m    | 5.0m    | 6.0m    | 7.0m    | 8.0m    | 9.0m    | 10.0m   |
| 16  | 10mm | ¥12,400 | ¥12,800 | ¥13,600 | ¥14,200 | ¥14,800 | ¥15,200 | ¥17,200 | ¥18,200 | ¥19,500 | ¥21,400 | ¥22,600 | ¥23,600 |
|     | 20mm | ¥13,200 | ¥14,100 | ¥15,200 | ¥15,900 | ¥16,700 | ¥17,500 | ¥19,600 | ¥21,300 | ¥22,900 | ¥25,600 | ¥27,200 | ¥28,700 |
| 20  | 10mm | ¥14,200 | ¥15,100 | ¥16,100 | ¥17,000 | ¥17,800 | ¥18,400 | ¥20,600 | ¥22,100 | ¥23,900 | ¥26,300 | ¥28,000 | ¥29,600 |
|     | 20mm | ¥15,200 | ¥16,100 | ¥17,800 | ¥18,600 | ¥19,600 | ¥20,600 | ¥23,000 | ¥25,000 | ¥27,300 | ¥30,300 | ¥32,500 | ¥34,500 |
| 25  | 10mm | ¥19,600 | ¥21,100 | ¥22,500 | ¥23,700 | ¥24,900 | ¥26,200 | ¥28,700 | ¥31,100 | ¥33,700 | ¥37,100 | ¥39,700 | ¥42,100 |
|     | 20mm | ¥20,500 | ¥21,800 | ¥23,600 | ¥25,000 | ¥26,300 | ¥27,900 | ¥30,600 | ¥33,400 | ¥36,400 | ¥40,200 | ¥42,900 | ¥45,700 |

・保温材の色は10mm保温：アイボリーorピンク 20mm保温：アイボリーorブルーの中からお選びいただけます。